Jobcenter
Landkreis Ludwigsburg

FIRMENBERATUNG

Der persönliche Kontakt ist uns wichtig.
Deshalb bieten wir individuelle Beratung für Ihren konkreten Bedarf und eine bestmögliche Lösung für Ihr Unternehmen.

WIR BERATEN SIE GERNE

... bei Ihnen im Unternehmen.
... bei uns in der Firmenberatung.
... auch außerhalb unserer Öffnungszeiten.

HABEN SIE FRAGEN ...

Ihr Ansprechpartner in der Firmenberatung vereinbart gerne einen Termin mit Ihnen.

Jobcenter Landkreis Ludwigsburg
Firmenberatung

Hindenburgstraße 30/1
71636 Ludwigsburg

eMail:
Jobcenter.Firmenberatung@landkreis-ludwigsburg.de

Telefon:
07141 144-2222

Telefax:
07141 144-59446

Hinweis zur Gender-Formulierung:
Bei allen Bezeichnungen, die auf Personen bezogen sind, meint die gewählte Formulierung alle Geschlechter, auch wenn aus Gründen der leichteren Lesbarkeit die männliche Form steht.

Jobcenter
Landkreis Ludwigsburg

FIRMENBERATUNG

FÖRDERUNGEN AUSBILDUNG

Ausbildungsbonus

AUSBILDUNGSBONUS

BONUS FÜR IHR ENGAGEMENT

FÜR ENGAGIERTE AUSBILDUNGSBETRIEBE

Der Ausbildungsbonus ist eine Förderinitiative des Jobcenters Landkreis Ludwigsburg gem. § 16f Sozialgesetzbuch (SGB) II.

- Geben Sie jungen, benachteiligten Menschen eine Chance auf Ausbildung
- Sorgen Sie heute für Ihren Fachkräftenachwuchs von morgen
- Verlassen Sie sich nicht auf andere, bilden Sie selbst aus
- Geben Sie Ihr Können und Wissen weiter
- Reduzieren Sie die Ausbildungskosten

Wir beraten Sie gerne.
PERSÖNLICH - VERBINDLICH - INDIVIDUELL.

IHRE FIRMENBERATUNG
JOBCENTER LANDKREIS LUDWIGSBURG

Bei den Förderleistungen handelt es sich um Ermessensleistungen, über die das Jobcenter Landkreis Ludwigsburg sowohl grundsätzlich als auch in Bezug auf Höhe und Dauer der Leistungen gemäß den gesetzlichen Regelungen entscheidet.

ZIELSETZUNG

- Unterstützung von benachteiligten Jugendlichen und jungen Menschen beim Start in ein Ausbildungsverhältnis
- Unterstützung beim Übergang von der Schule in den Beruf

ZIELGRUPPE

- Benachteiligte Jugendliche und junge Menschen, die laut Prognose nur schwer einen Ausbildungsplatz bekommen würden

VORAUSSETZUNGEN

- Antragstellung vor Abschluss des Ausbildungsvertrags
- Förderung des einzelnen Betriebs

UNSERE LEISTUNGEN

- Individuelle Beratung und Unterstützung bei der Bewerberauswahl
- Zuschuss: 5.000 - 10.000 € (Einmalförderung zum Ausbildungsbeginn)
- Grundlage für die Höhe des Zuschusses ist der persönlicher Hintergrund des einzelnen Jugendlichen

WISSENSWERTES
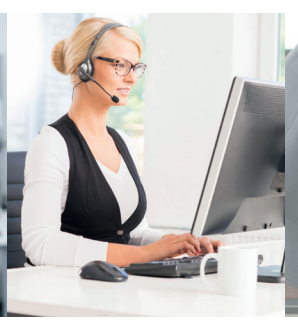
- Ein Zuschuss kann auch nach einer Einstiegsqualifizierung (EQ) gewährt werden
- Bei Ausbildungsabbruch innerhalb der ersten 24 Monate ist der Bonus anteilig zurückzuzahlen